P A R C O A R C H E O L O G I C O R O C C A G L O R I O S A

LA PORTA SUD

La natura difensiva della c.d. Porta Sud è caratterizzata dal tipo di costruzione, a corridoio obliquo rispetto all'andamento del muro che proviene da sud: quest'ultimo sul lato destro (est) della porta è stato rinforzato da un bastione in modo da renderne più agevole la difesa . E' da osservare l'accurata tecnica di costruzione in corrispondenza della porta, dove la perfetta isodomia dei filari e la disposizione dei blocchi alternativamente di testa e di taglio in corrispondenza dell'angolo del bastione rivela l'influenza di tecniche proprie dell'architettura militare greca.

THE SOUTH GATE

The defensive nature of the so-called South Gate is characterized by the type of construction, with an oblique corridor aligned with respect to the wall stretching from south: the latter on the right hand side of the gate has been reinforced by a bulwark in order to make defence easier. To be noticed is the accurate construction technique just next to the door, where the perfect isodomic masonry (laid in headers and stretchers) of the double face wall is in accord with contemporary Greek military architecture.

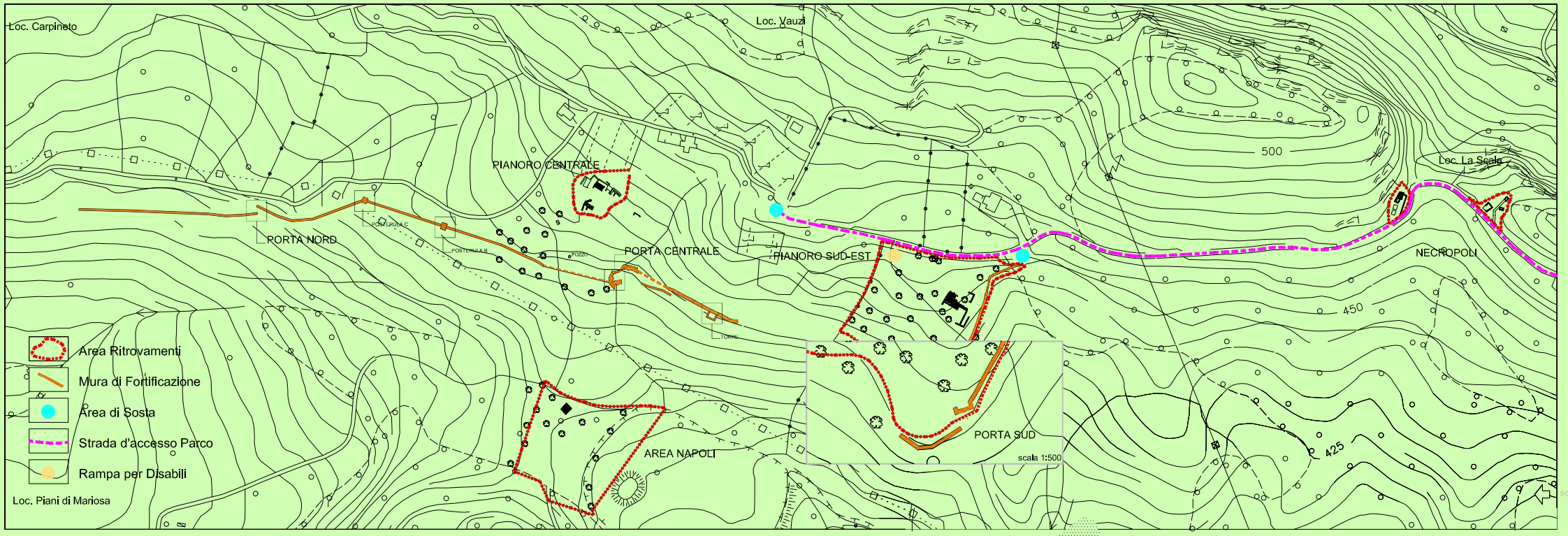

BLOCCHI QUADRATI CON TACCA CM. 10X10
PER IMPOSTAZIONE DEI PALI DELLA PORTA

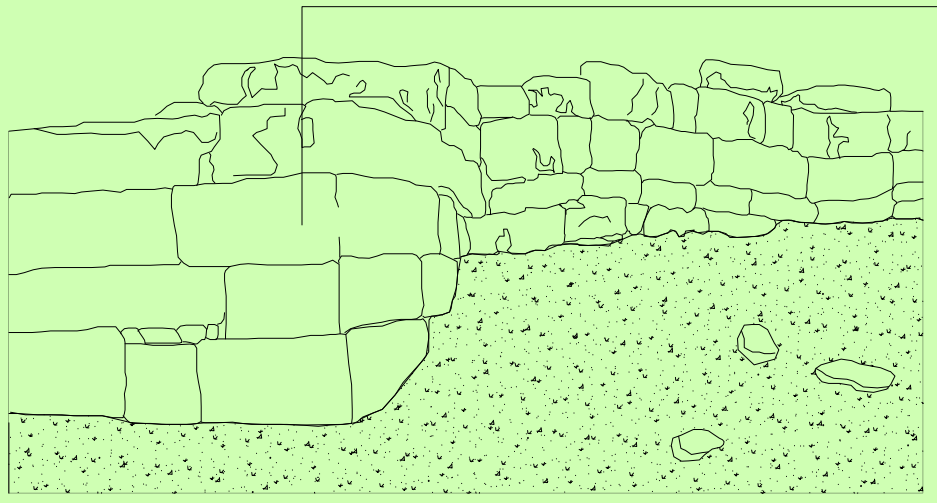

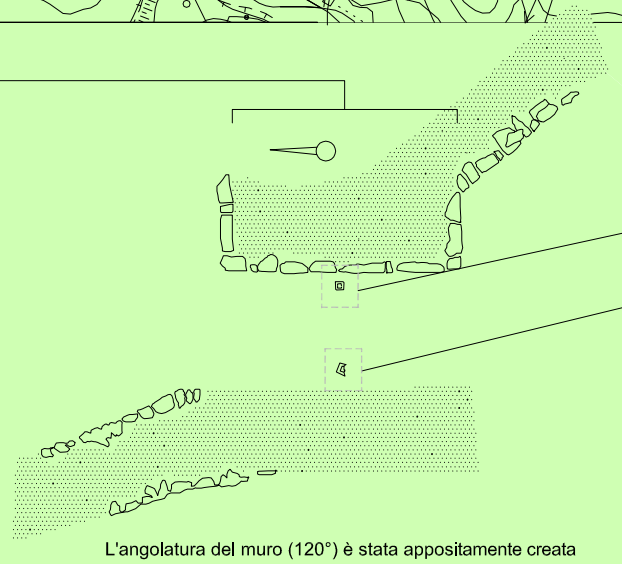

L'angolatura del muro (120°) è stata appositamente creata
per rendere la porta più facilmente difendibile

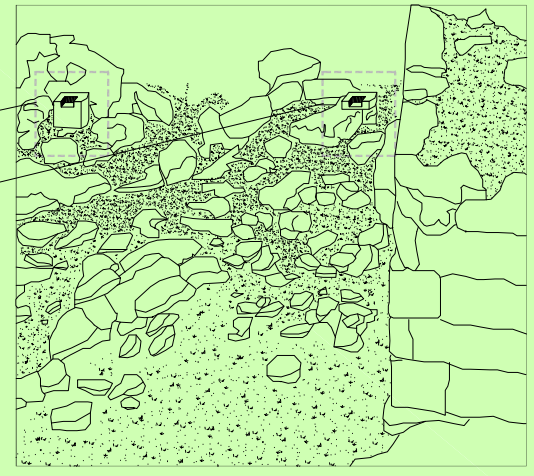

PORTA SUD: "BASTIONE" REALIZZATO PER CREARE UN LUNGO CORRIDOIO D'ACCESSO OBLIQUO

CORRIDOIO DELLA PORTA SUD: ACCIOTTOLATO STRADALE

COMUNE ROCCAGLORIOSA

MINISTERO PER I BENI E LE ATTIVITÀ CULTURALI
SOPRINTENDENZA PER I BENI ARCHEOLOGICI
SALERNO E AVELLINO

COMUNE DI ROCCAGLORIOSA

MINISTERO PER I BENI E LE ATTIVITÀ CULTURALI
SOPRINTENDENZA PER I BENI ARCHEOLOGICI
SALERNO AVELLINO BENEVENTO

COMUNITÀ EUROPEA