P A R C O A R C H E O L O G I C O R O C C A G L O R I O S A

LA PORTA CENTRALE

La c.d. Porta centrale, un monumentale ingresso del tipo ' a corridoio', costituiva uno degli accessi principlai all'area fortificata ed era significativamente collocata all'estremità del c.d. pianoro centrale, l'area abitativa dove sono state rinvenute le più inportanti residenze a cortile e dove è stato possibile identificare almeno un edificio di tipo collettivo.

Della porta centrale è stato scavato il tratto iniziale parallelo all'andamento della faccia esterna del muro di fortificazione, con un piano di calpestio in acciottolato. In questo tratto il muro era conservato per un'altezza di sei filari di blocchi e presentava anche una faccia interna, costruita 'a scaletta' per ovviare alla natura franosa del terreno.

THE CENTRAL GATE

The Central Gate, a monumental entrance, to this "corridor" type gate, was one of the main entrances to the fortified area and it was therefore located at the end of the Central Plateau, the urban area where the most important courtyard residences have been found and where it has been possible to identify at least a public building.

Of the Central Gate archaeologists have dug the initial stretch of road parallel to the course of the external side of the fortification wall, with a cobbled paving.

In this stretch the wall flanking the gate was preserved to a height of six courses of squared blocks while the inner face of the wall was cantilevered or "stepped" in order to counteract the frequent landslides in the area.

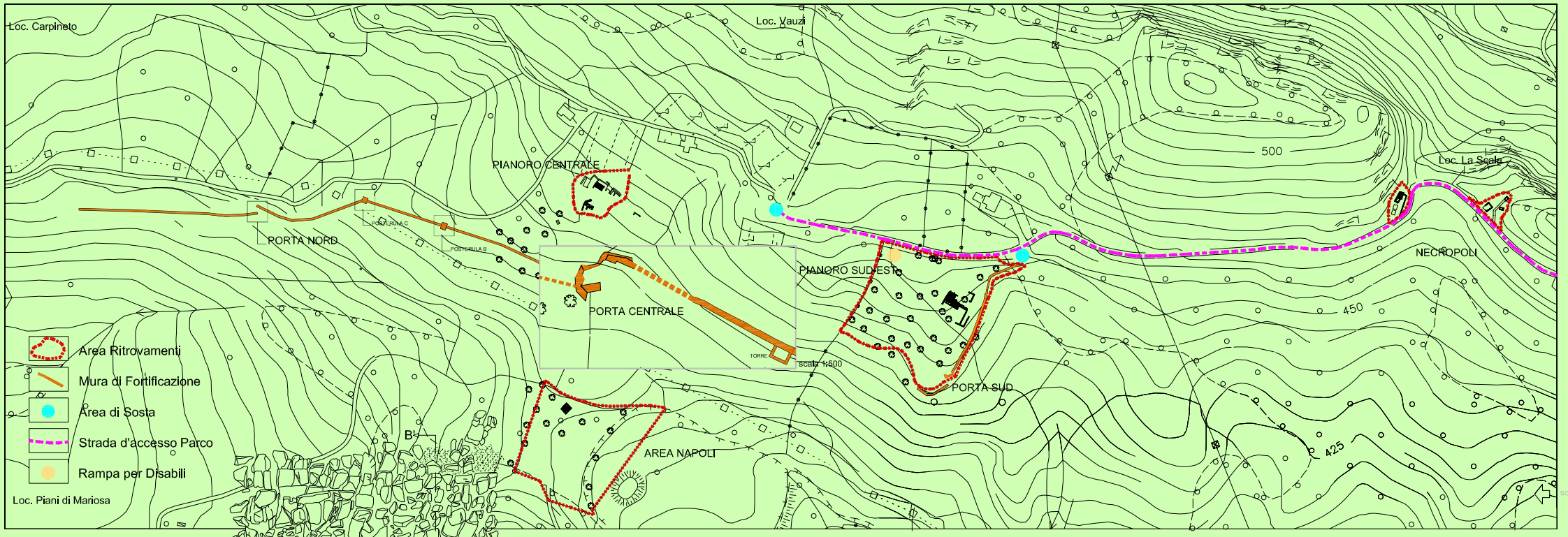

La larghezza della Porta ca. 4.50m. e l'imponenza del probabile "Bastione"" fanno della Porta Centrale la più monumentale del complesso

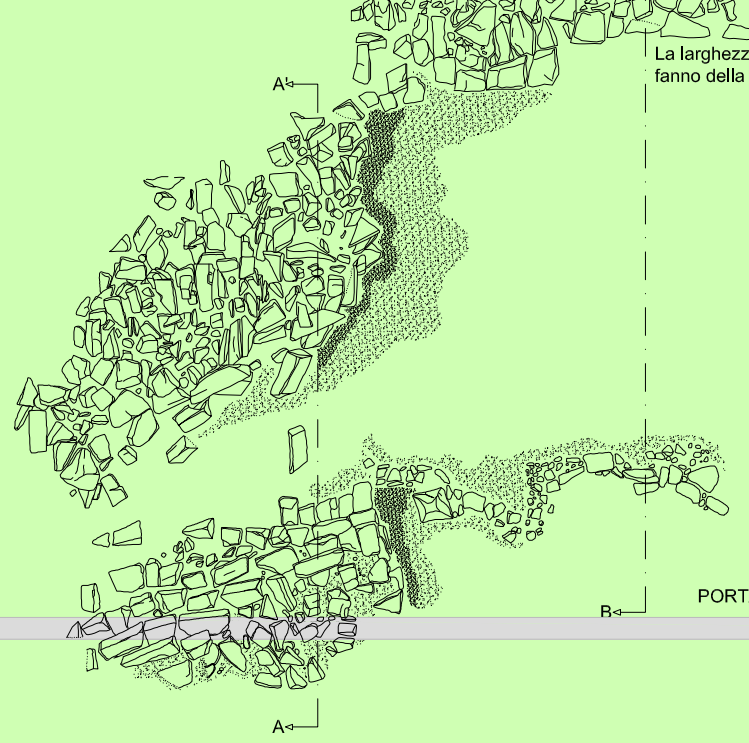

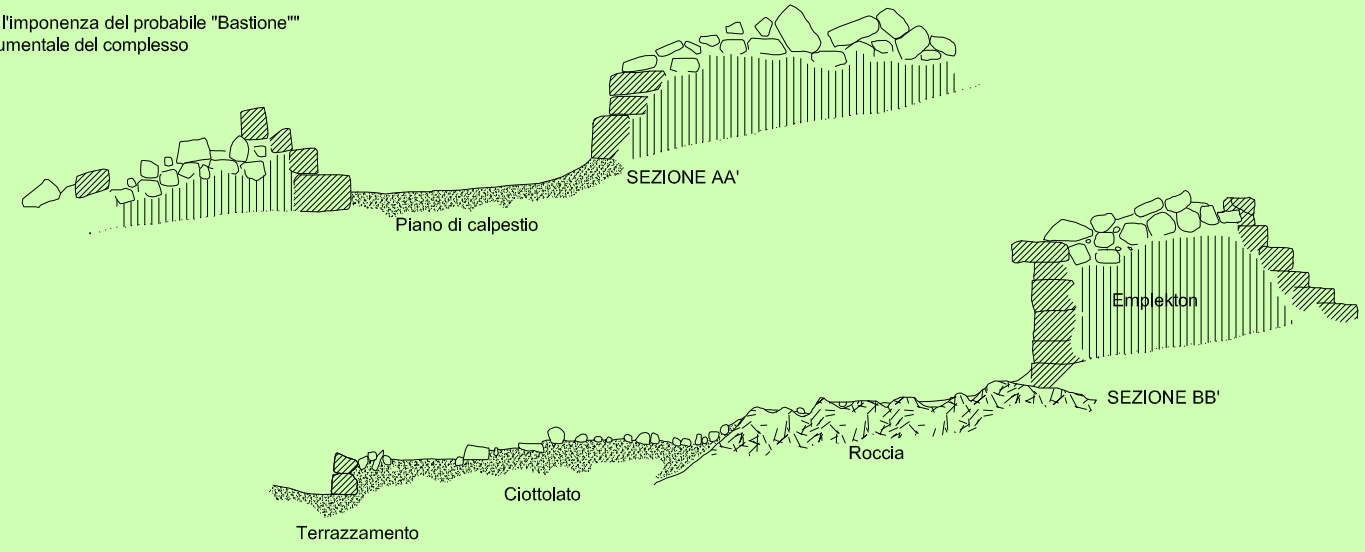

PORTA CENTRALE: ACCESSO A CORRIDOIO PARALLELO ALL'ANDAMENTO DELLA FORTIFICAZIONE.

COMUNE ROCCAGLORIOSA

MINISTERO PER I BENI E LE ATTIVITÀ CULTURALI — SOPRINTENDENZA PER I BENI ARCHEOLOGICI SALERNO E AVELLINO

COMUNE DI ROCCAGLORIOSA — PROVD

MINISTERO PER I BENI E LE ATTIVITÀ — SOPRINTENDENZA PER I BENI ARCHEOLOGICI SALERNO AVELLINO BENEVENTO

COMUNITÀ EUROPEA